

# BAAS | MAKELAARS

VERKOOP AANKOOP TAXATIE



**BENEDENBAANTJE 84**

**VRAAGPRIJS € 175.000 K.K.**

**ADRES**  
VANG 1  
4661 TX HALSTEREN  
K.V.K. 20086918

**CONTACT**  
0164 - 68 38 42  
INFO@BAASMAKELAARS.NL  
WWW.BAASMAKELAARS.NL

**MAKELAARS / TAXATEURS**  
FRANS KAMMAN  
ELLEN GELUK- RAAIJMAKERS

ROB VAN ELSAKKER  
MICHEL WEIJTS



## BESCHRIJVING

Dit aangename 2-kamer appartement is gelegen op de zesde verdieping van een goed onderhouden wooncomplex. Het appartement beschikt onder andere over een gezellige woonkamer, een nette afgewerkte keuken en een heerlijk balkon met prachtig vrij uitzicht over de omgeving. Verder heeft het appartement een gunstige ligging ten opzichte van diverse voorzieningen, waaronder het stadscentrum van Bergen op Zoom, supermarkten en het NS station.



## BIJZONDERHEDEN

- Dubbele beglazing;
- Op het naastgelegen parkeerterrein is een laadpaal voor elektrische auto's aanwezig voor algemeen gebruik;
- De VVE bijdrage bedraagt € 270,- per maand inclusief voorschot stookkosten, gas en water;
- Het appartement beschikt over een privé berging beneden in het gebouw;
- Tot zekerheid voor de nakoming van de verplichtingen zal er een bankgarantie/waarborgsom (10% van de koopsom) worden opgenomen in de koopovereenkomst.

## KENMERKEN

- SOORT WONING:  
portiekwoning
- TYPE WONING:  
appartement
- KWALITEITSKLASSE:  
normaal
- BOUWJAAR:  
1978
- ONDERHOUD BINNEN:  
goed
- ONDERHOUD BUITEN:  
goed
- ENERGIEKLASSE:  
E
- TYPE VERWARMING:  
blokverwarming
- WOONOPPERVLAKTE:  
46 m<sup>2</sup>
- INHOUD:  
120 m<sup>3</sup>
- PERCEEL:  
0 m<sup>2</sup>
- ISOLATIE:  
dubbel glas
- LIGGING TUIN:  
n.v.t.
- AANTAL SLAAPKAMERS:  
1
- AANVAARDING:  
in overleg





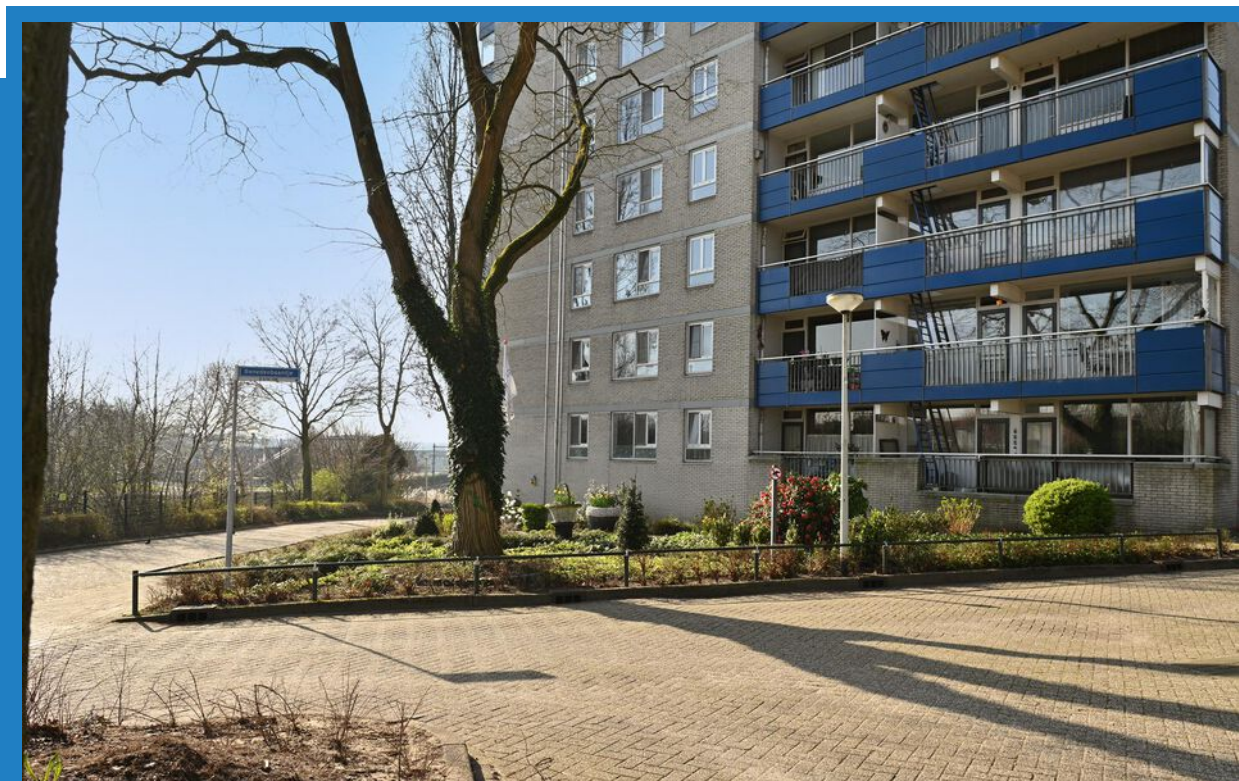

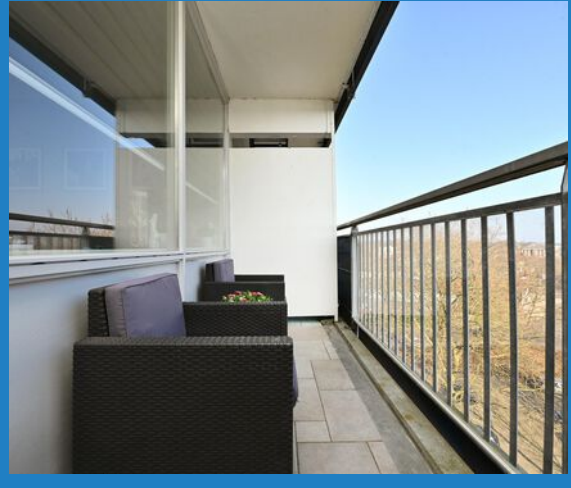

## HET APPARTEMENT

Entree, v.v. betonnen vloer gedekt met laminaat, spuitwerk wanden, spuitwerk plafond en vaste kast met meterkast (6 groepen + aardlekschakelaar).

Woonkamer, v.v. betonnen vloer gedekt met laminaat, spuitwerk wanden, spuitwerk plafond en toegang tot balkon.

Keuken, v.v. betonnen vloer gedekt met laminaat, deels spuitwerk wanden en deels betegelde wanden, spuitwerk plafond, inductie kookplaat, koelkast, vriezer, combimagnetron, aansluiting wasmachine + droger en inbouwkast (toegankelijk vanuit naastgelegen hal).

Slaapkamer I, v.v. betonnen vloer gedekt met laminaat, spuitwerk wanden en spuitwerk plafond.

Badkamer, v.v. betonnen vloer gedekt met tegels, betegelde wanden, kunststof schroten plafond, ligbad met douche gelegenheid, toilet, badkamermeubel met wastafel en boiler.



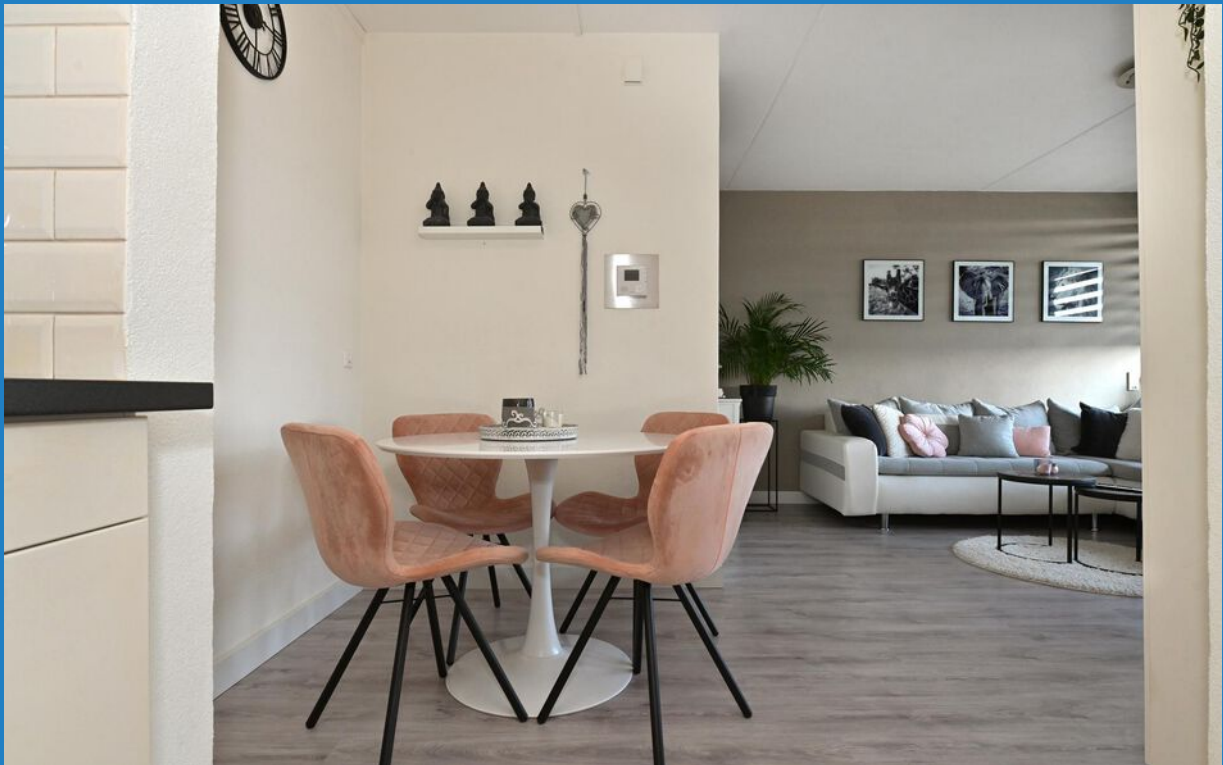



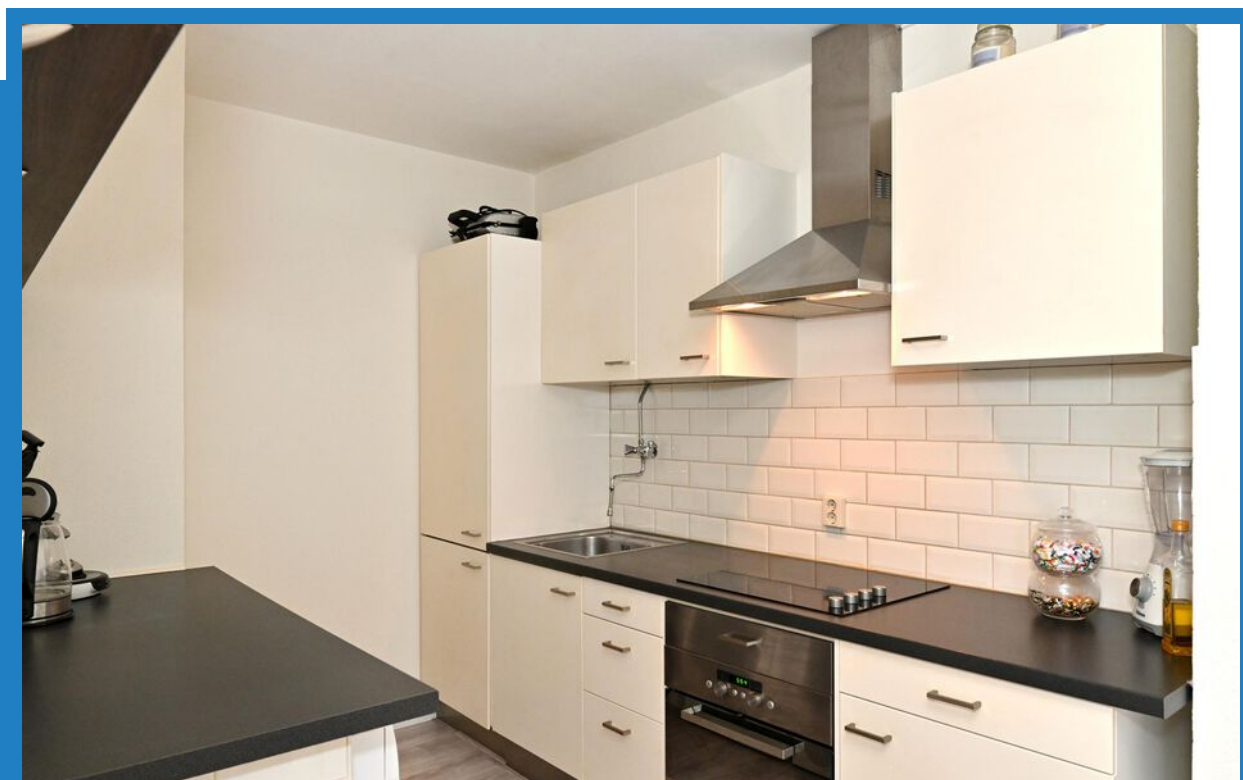

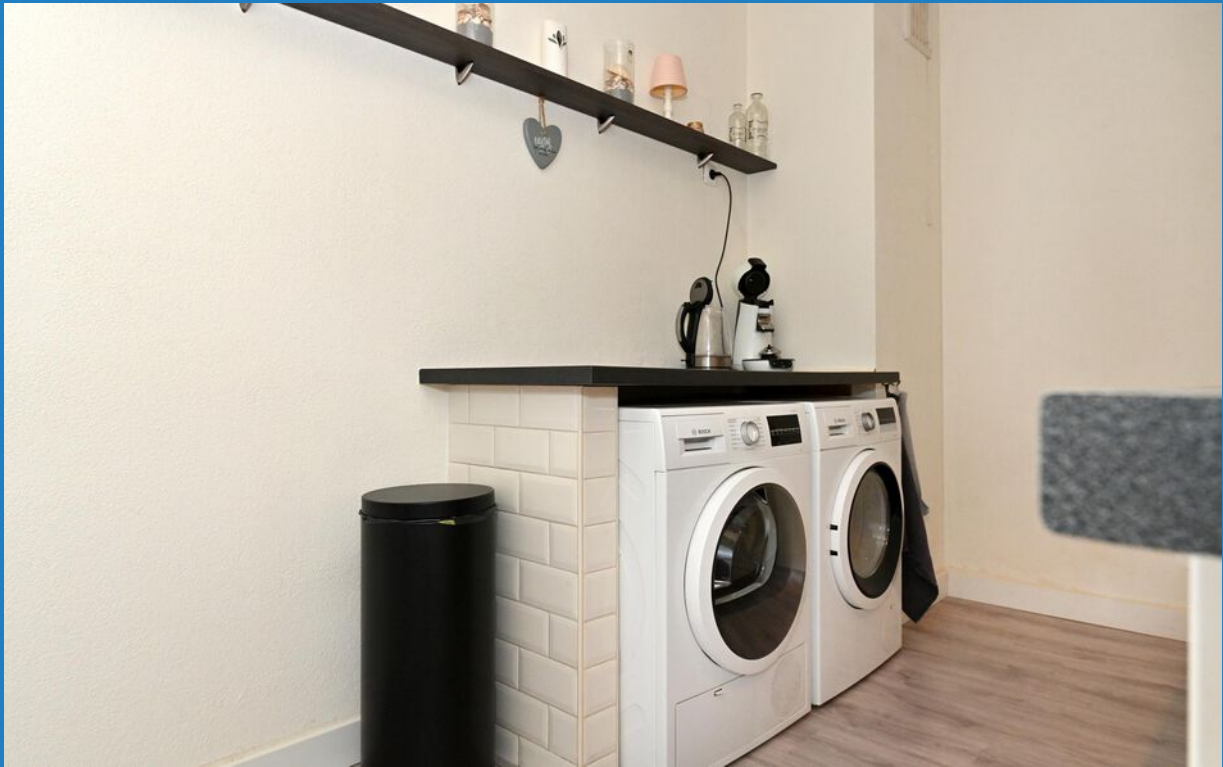

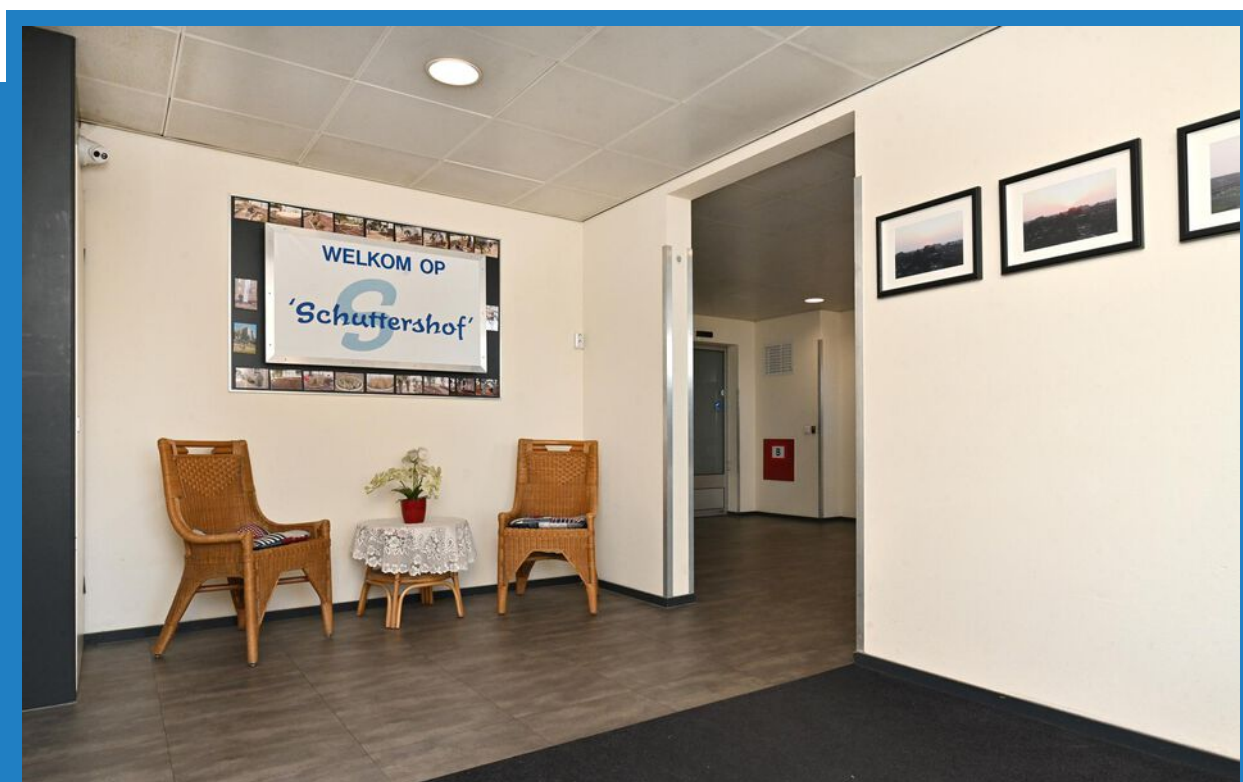
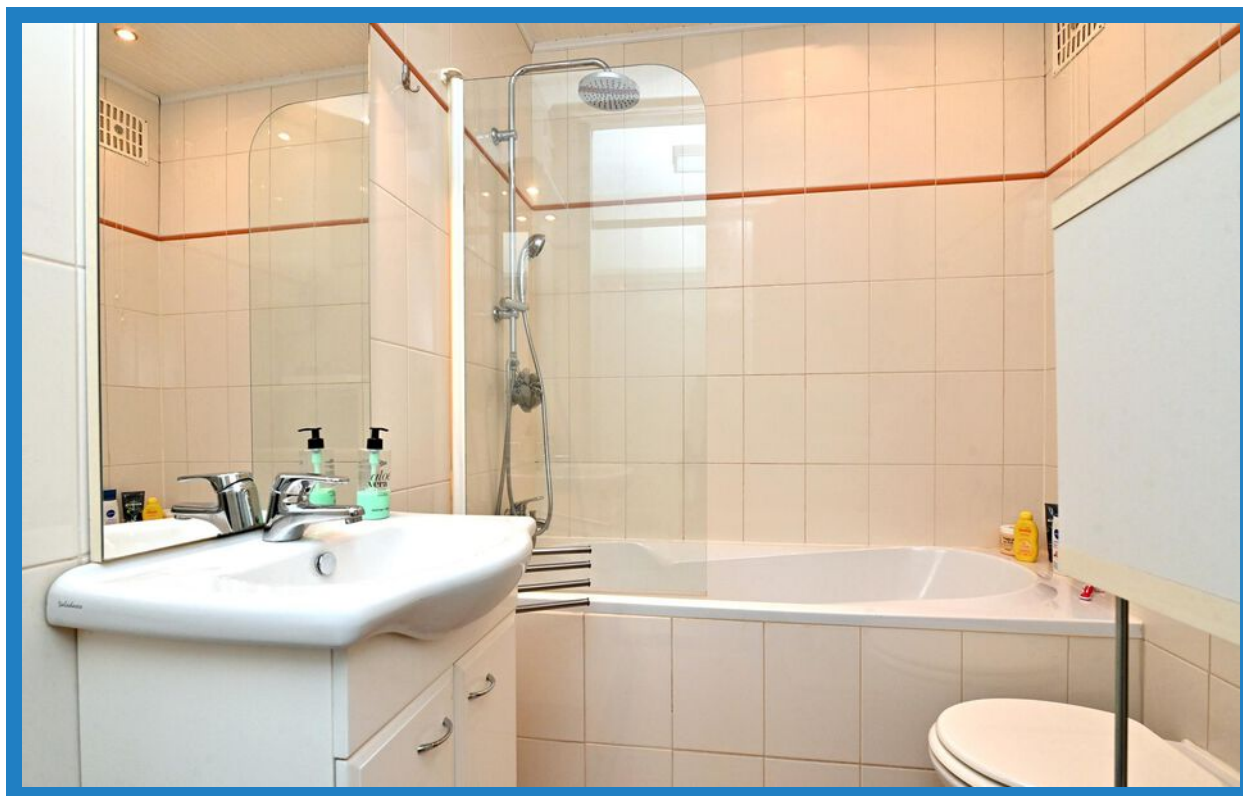

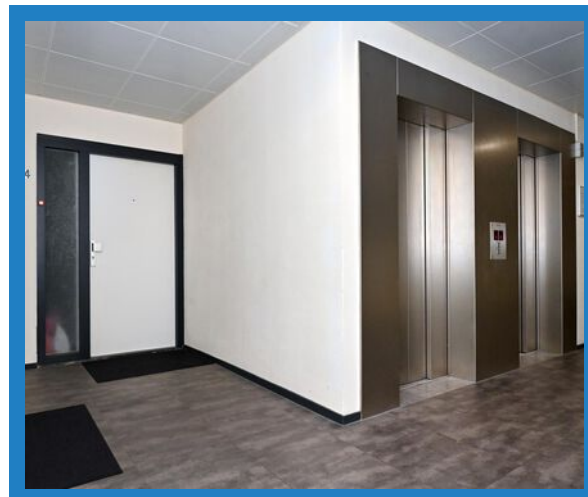



# AANTEKENINGEN



# DE PLATTEGRONDEN

## HET APPARTEMENT



# KADASTRALE KAART

Kadastrale kaart

Uw referentie: baas

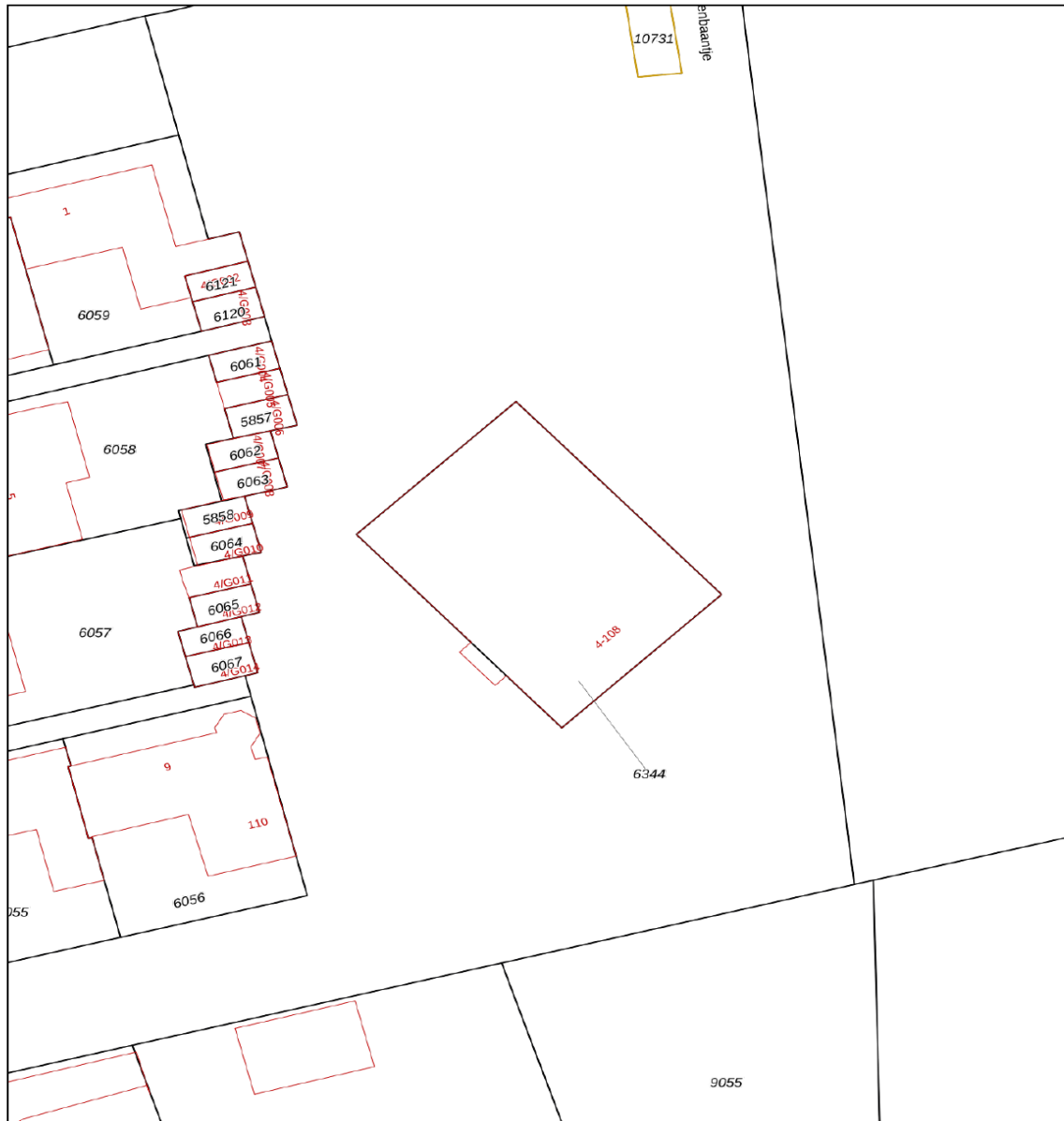

<p>12345 Deze kaart is noordgericht</p> <p>25 Perceelnummer</p> <p>Huisnummer</p> <p>Vastgestelde kadastrale grens</p> <p>Voorlopige kadastrale grens</p> <p>Administratieve kadastrale grens</p> <p>Bebouwing</p>	<p>Schaal 1: 500</p> <p>Kadastrale gemeente Bergen op Zoom</p> <p>Sectie F</p> <p>Perceel 6344</p>	<p><b>kadaster</b></p> 
--	--	--

Voor een eensluidend uittreksel, geleverd op 29 februari 2024  
De bewaarder van het kadaster en de openbare registers

Aan dit uittreksel kunnen geen betrouwbare maten worden ontleend.  
De Dienst voor het kadaster en de openbare registers behoudt zich de intellectuele eigendomsrechten voor, waaronder het auteursrecht en het databankenrecht.



# LIGGING

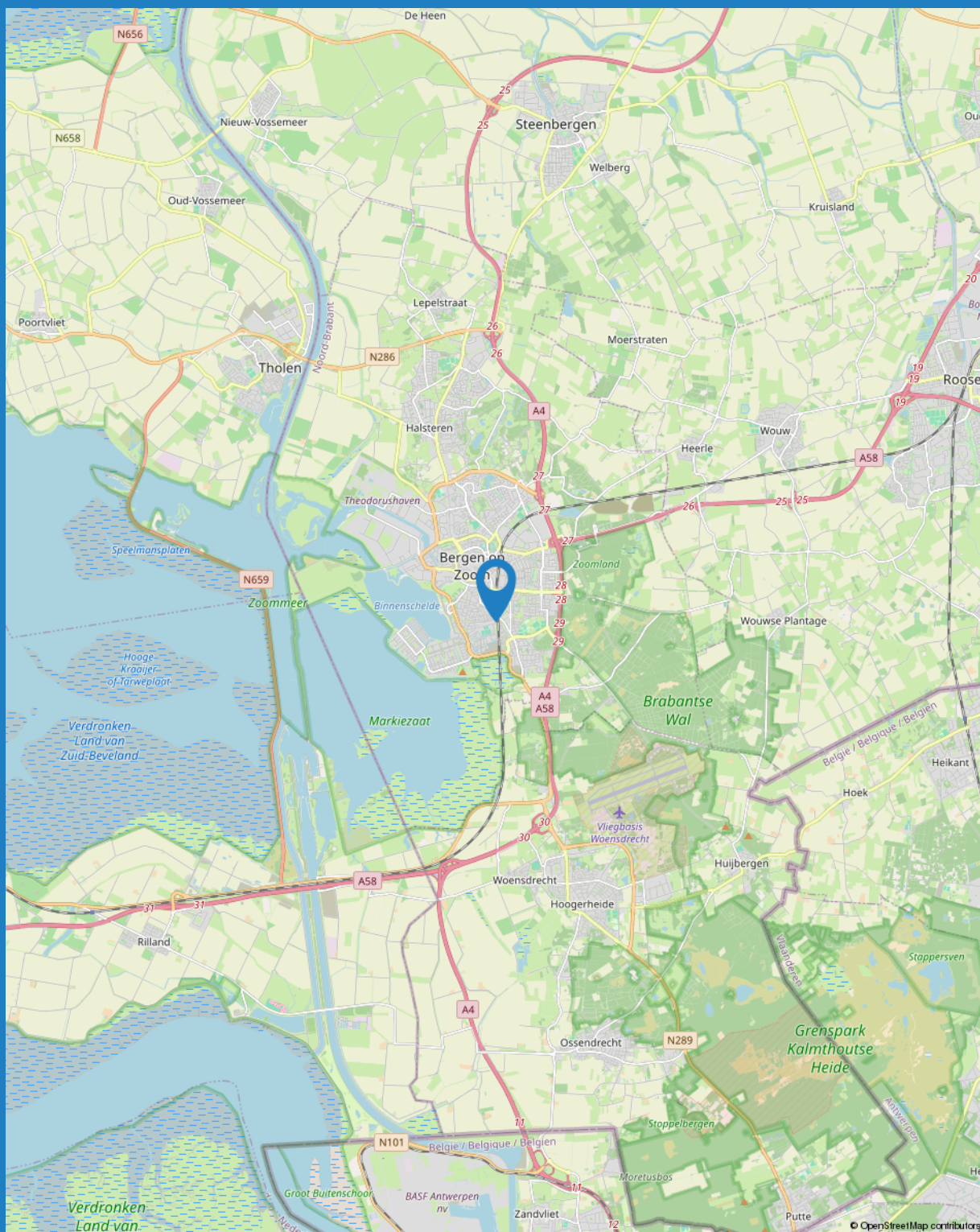

## LIJST VAN ZAKEN

BESCHRIJVING	BLIJFT ACHTER	GAAT MEE	TER OVERNAME	NVT
<b>WONING - INTERIEUR</b>				
(VOORZET) OPENHAARD MET TOEBEHOREN				X
ALLESBRANDER				X
HOUTKACHEL				X
(GAS)KACHELS				X
DESIGNRADIATOR(EN)				X
RADIATORAFWERKING				X
<b>VERLICHTING, TE WETEN</b>				
- INBOUWSPOTS/DIMMERS	X			
- OPBOUWSPOTS/ARMATUREN/LAMPEN/DIMMERS	X			
- LOSSE (HANG)LAMPEN			X	
- VERLICHTING BOVEN BEDWAND	X			
-				X
<b>(LOSSE)KASTEN, LEGPLANKEN, TE WETEN</b>				
- BOEKENPLANK BOVEN BED, PLANK BOVEN AANRECHTBLAD LINKER ZIJDE KEUKEN	X			
-				X
<b>RAAMDECORATIE/ZONWERING BINNEN, TE WETEN</b>				
- GORDIJNRAILS	X			
- GORDIJNEN				X
- OVERGORDIJNEN	X			
- VITRAGES				X
- ROLGORDIJNEN			X	
- LAMELLEN				X
- JALOEZIEËN				X
- (LOSSE) HORREN/ROLHORREN	X			
-				X
-				X
<b>VLOERDECORATIE, TE WETEN</b>				
- VLOERBEDEKKING				X
- PARKETVLOER				X
- HOUTEN VLOER(DELEN)				X
- LAMINAAT	X			

## LIJST VAN ZAKEN

BESCHRIJVING	BLIJFT ACHTER	GAAT MEE	TER OVERNAME	NVT
- PLAVUIZEN				X
-				X
-				X
<b>OVERIG, TE WETEN</b>				
- SPIEGELWANDEN				X
- SCHILDERIJ OPHANGSYSTEEM				X
-				X
-				X
-				X
-				X
<b>WONING - KEUKEN</b>				
KEUKENBLOK (MET BOVENKASTEN)	X			
<b>KEUKEN (INBOUW)APPARATUUR, TE WETEN</b>				
- KOOKPLAAT	X			
- (GAS)FORNUIS				X
- AFZUIGKAP	X			
- MAGNETRON				X
- OVEN				X
- COMBI-OVEN/COMBIMAGNETRON	X			
- KOELKAST				X
- VRIEZER				X
- KOEL-VRIESCOMBINATIE	X			
- VAATWASSER				X
- QUOKER				X
- KOFFIEZETAPPARAAT				X
-				X
-				X
<b>KEUKENACCESSOIRES, TE WETEN</b>				
-				X
-				X
-				X
-				X
-				X



## LIJST VAN ZAKEN

BESCHRIJVING	BLIJFT ACHTER	GAAT MEE	TER OVERNAME	NVT
-				X
-				X
-				X
<b>WONING - SANITAIR/SAUNA</b>				
SAUNA MET TOEBEHOREN				X
				X
				X
<b>TOILET MET DE VOLGENDE TOEBEHOREN</b>				
- TOILET				X
- TOILETROLHOUDER				X
- TOILETBORSTEL(HOUDER)				X
- FONTEIN				X
-				X
-				X
<b>BADKAMER MET DE VOLGENDE TOEBEHOREN</b>				
- LIGBAD	X			
- JACUZZI/WHIRLPOOL				X
- DOUCHE (CABINE/SCHERM)				X
- STOOMDOUCHE (CABINE)				X
- WASTAFEL	X			
- WASTAFELMEUBEL	X			
- PLANCHET				X
- TOILETKAST				X
- TOILET	X			
- TOILETROLHOUDER				X
- TOILETBORSTEL(HOUDER)				X
- OPBERGREK	X			
- DOUCHESCHERM OP LIGBAD	X			
<b>WONING - EXTERIEUR/INSTALLATIES/VEILIGHEID/ ENERGIEBESPARING</b>				
SCHOTEL/ANTENNE				X
BRIEVENBUS	X			
KLUIS				X

## LIJST VAN ZAKEN

BESCHRIJVING	BLIJFT ACHTER	GAAT MEE	TER OVERNAME	NVT
(VOORDEUR)BEL	X			
ALARMINSTALLATIE				X
(VEILIGHEIDS)SLOTEN EN OVERIGE INBRAAKPREVENTIE				X
ROOKMELDERS	X			
(KLOK)THERMOSTAAT				X
AIRCONDITIONING				X
SCREENS				X
ROLLUIKEN				X
ZONWERING BUITEN				X
TELEFOONAANSLUITING/INTERNETAANSLUITING	X			
VEILIGHEIDSSCHAKELAAR WASAUTOMAAT				X
WATERSLOT WASAUTOMAAT	X			
ZONNEPANELEN				X
OPLAADPUNT ELEKTRISCHE AUTO				X
				X
				X
				X
				X
				X
WARMWATERVOORZIENING, TE WETEN				
- CV-INSTALLATIE				X
- BOILER	X			
- GEISER				X
-				X
-				X
-				X
ISOLATIEVOORZIENINGEN (VOORZETRAMEN/RADIATORFOLIE ETC.), TE WETEN				
-				X
-				X
TUIN - INRICHTING				
TUINAANLEG/BESTRATING				X
BEPLANTING				X
				X



## LIJST VAN ZAKEN

BESCHRIJVING	BLIJFT ACHTER	GAAT MEE	TER OVERNAME	NVT
<b>TUIN - VERLICHTING/INSTALLATIES</b>				
BUITENVERLICHTING				X
TIJD- OF SCHEMERSCHAKELAAR/BEWEGINGSMELDER				X
				X
<b>TUIN - BEBOUWING</b>				
TUINHUIS/BUITENBERGING				X
KASTEN/WERKBANK IN TUINHUIS/BERGING				X
(BROEI)KAS				X
				X
				X
<b>TUIN - OVERIG</b>				
<b>OVERIGE TUIN, TE WETEN</b>				
- (SIER)HEK				X
- VLAGGENMAST(HOUDER)				X
-				X
-				X
<b>OVERIG - CONTRACTEN</b>				
CV: NEE				
BOILER: MOET WORDEN OVERGENOMEN				
ZONNEPANELEN: NEE				



## BEVLOGEN

We zijn een full service makelaarskantoor met de focus op persoonlijke aandacht. Zowel voor onze klanten als voor onze medewerkers! Gaan voor de optimale one-stop- shopping beleving op het gebied van Wonen en Bedrijfsmatig Vastgoed >> verkoop - aankoop - taxaties - verhuur - beheer. Met een no-nonsense mentaliteit gaan voor optimaal resultaat.



## AUTHENTIEK

Met meer dan 40 jaar ervaring en een rijke historie met prachtig behaalde resultaten heeft BAAS Makelaars zeker z'n strepen al verdiend. Vandaag de dag met Rob en Michel aan het roer gaat het avontuur verder. Doorbouwen aan een sterk merk met de focus op kwaliteit, kennis en persoonlijke aandacht. Vernieuwend onder- nemen met een authentiek karakter!



## ACTIE IN DE TENT

"Wie niet beweegt, komt niets tegen." Van oorsprong is de makelaardij misschien een wat klassiek beroep, maar wij denken in de tijd van nu! Een uitdagend vak met vele disciplines, echt mensenwerk met altijd een commercieel 'scherp oog.' Baas Makelaars staat voor: (duurzaam) ondernemen met een eigentijds karakter!



## SYMPATHIEK

Binnen onze organisatie is niemand een nummer, iedereen is uniek en voegt altijd iets toe aan ons succes. Iedereen voelt zich thuis. Een warm nest. Dit klinkt misschien cliché, maar niets is minder waar! Wij investeren continu in de kennis en ontwikkeling van al onze medewerkers. Oprechte aandacht voor ons team, daar staan wij voor!

# INTERESSE IN DEZE WONING?

NEEM CONTACT MET ONS OP

TELEFOON: 0164 68 38 42

WHATSAPP: 06 22 94 41 16

E-MAIL: [INFO@BAASMAKELAARS.NL](mailto:INFO@BAASMAKELAARS.NL)

WEBSITE: [WWW.BAASMAKELAARS.NL](http://WWW.BAASMAKELAARS.NL)

OPENINGSTIJDEN:

MAANDAG T/M VRIJDAG 08:30 UUR - 17:30 UUR

ZATERDAG IN OVERLEG

